

Ingreso 2022

KINESIOLOGÍA UNC

Inicio en **Enero 2022**

Campus Piero

La misma plataforma que la facu para ejercitación y evaluación

Especialización

A cargo de un equipo profesional especializado en tu ingreso

Tecnología

Los cursos se dictan con pantallas interactivas y tabletas digitalizadoras

Seguimiento

Gabinete de apoyo a los procesos de aprendizaje, te brindarán Talleres y tutorías gratuitas

Acompañamiento Extra en todo tu proceso de Ingreso

Tutor

Será quien asista y haga un seguimiento de tu avance en cada una de las materias de tu ingreso

Mentor

Un profesional te guiará en el proceso de ingreso, te ayudará a cumplir tus objetivos, a planificar y organizar tus actividades

Estrellas

Premiamos tu rendimiento y compromiso durante nuestro curso

“Me apoyaron en todo momento, estuvieron conmigo desde el principio hasta el final, gracias a eso, mi ingreso fue espectacular”

Giuliana Álamo

“Hay un gran cambio del secundario a la Universidad, en PIERO buscan acompañarte y darte las herramientas para afrontarlo”

Ayrton Sosa

“Me preparé solo la primera vez porque subestimé el ingreso. Cuando llegué a Piero, adquirí el ritmo de estudio y pude ver cosas que solo no entendía”

“Las clases eran muy buenas. El contenido era el del plan de estudios y siempre estaban atentos a que aprendamos el 100% de los temas”

Lo que dicen nuestros Estudiantes

KINESIOLOGÍA UNC

Aula Galena

Piero
GRUPOS DE ESTUDIO



Diagrama de Cursado

Presencial

Comienza: jueves 6 de enero 2022
Dinámica: lunes a sábados de 8 a 13.30 hs. y prácticos de lunes a Viernes de 18 a 19 hs. ONLINE
Finalización: Sábado 5 de marzo 2022

Repasos y Consultas

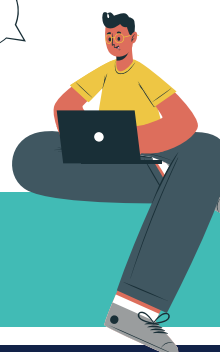
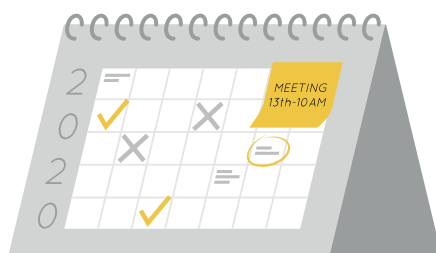
Comienza: lunes 7 de Marzo
Dinámica: lunes a viernes 8 a 12 hs
Finalización: Viernes 11 de Marzo

(se ajustara a la fecha definitiva del examen 2022)

Diagrama de Cursado

Presencial u Online

Comienza: jueves 06 de enero 2022
Dinámica: lunes a viernes de 14:30 a 20 hs, sábados de 8 a 13.30 hs. y prácticos online de lunes a Viernes de 9 a 10 hs.
Finalización: viernes 5 de marzo 2022

Repasos y Consultas

Comienza: lunes 7 de Marzo
Dinámica: lunes a viernes 8 a 12 hs
Finalización: Viernes 11 de Marzo

(se ajustara a la fecha definitiva del examen 2022)

Cupo: el inicio de nuestros cursos se encuentra sujeto a un mínimo de 8 estudiantes por comisión. En caso de llegar a este número, se reintegrará todo lo abonado
Presencialidad: si la situación sanitaria impone la suspensión temporal de las actividades presenciales, las mismas serán realizadas online en vivo
Dictaremos clases presenciales con la aprobación de la autoridad sanitaria, debiendo estar docentes y alumnos/as vacunados

Aclaración muy importante



Ingreso 2022

KINESIOLOGÍA UNC

Página 3



Aula Galena

Piero
GRUPOS DE ESTUDIO



Contenido:

Se dictarán el 100% de los contenidos de las **4 materias** del ingreso: Química, Física, Introducción y Biología



Recursado Gratuito:

Si cumpliendo con las **exigencias** de nuestro curso, no logras ingresar al 31/03/2022, volveremos a darte en **forma gratuita** un curso especialmente diseñado para rendir en **Julio 2022** (Comienzo: abril o mayo 2022)

1.90% de asistencia en la etapa online y/o presencial. La asistencia se contabilizará mediante la participación en actividades sugeridas durante la clase. **2.**Cumplir con el horario de comienzo y finalización de cada clase o evaluación. **3.**Entregar en tiempo y forma cada actividad. **4.**Aprobar el 70% de los controles de estudio (autoevaluativos). **5.**Aprobar con nota 70/100, el 70% de nuestros simulacros, parciales o parciales integradores. **6.**100% de asistencia a nuestras instancias evaluativas (simulacros, parciales, etc.). Son obligatorias y pueden llevarse a cabo fuera del horario de dictado del curso (ejemplo: día domingo o en contra-turno). Deben ser realizadas en el día y en el horario establecido. En la modalidad presencial se toma asistencia, en la modalidad virtual sólo estarán disponibles el día establecido. **7.**Tener un buen concepto del equipo docente a cargo (estudiante atiende en clase, participa positivamente, toma nota, no usa el celular en el aula, pregunta, realiza las actividades áulicas, intenta sacarse las dudas, no abandona el aula online, conecta la cámara y audio cuando el docente lo pida.) **8.**Debe presentarse y rendir todas las instancias evaluativas de la facultad establecidas para el ingreso: parciales, finales, recuperatorios, etc. **9.**Contacto importante, ante cualquier duda sobre el desarrollo del curso o cualquier inconveniente por favor no dudes en comunicarte con el Espacio de Asesoramiento a los Procesos Educativos al correo pieroge.institucional@gmail.com

Exigencias de nuestro curso



Éstas son las condiciones que debes cumplir para ser alumno regular y poder continuar con el cursado en nuestra institución. En caso de cumplir con todo lo mencionado y no ingresar a la universidad, Piero/Aula Galena te ofrece realizar nuevamente nuestro curso de ingreso de forma gratuita. Si el alumno no cumple con las pautas arriba mencionadas, perderá el acceso a recursar de forma gratuita nuestros cursos de ingreso, lo cual, se notificará a los padres y en caso que sea necesario, el alumno/a puede ser retirado del curso.



Aranceles



Estos valores y planes de pago quedan **congelados** solo para inscripciones realizadas en **Noviembre 2021** y cumpliendo con las fechas de vencimiento de cuotas y/o cupón. Las cuotas abonadas fuera de su fecha de vencimiento sufrirán **recargos** (hasta diez días de retraso, 5% de recargo; desde 11 y hasta 15 días de retraso, 10% de recargo). Al día 16° día de retraso, las cuotas deben estar al día, si o si.

Matrícula:

(vto. 30/11/2021)

(vto. 30/11/2021)

Efectivo, transferencia bancaria, debito o crédito en un pago

Planes de Pago Tarjeta sin interés (Cupón hasta el 30/11/2021)

Tarjeta Naranja (presencial en sede) - Plan Zeta, 3 cuotas sin interés

Tarjeta Cordobesa (presencial en sede) - 6 cuotas sin interés

Tarjetas Bancarizadas (Cupón hasta el 30/11/2021)

Todas las tarjetas (presencial o mercadopago) - Plan 3 cuotas

Todas las tarjetas (presencial o mercadopago) - Plan 6 cuotas

Planes de Financiación Propia - 1° Cuota Noviembre

2 cuotas en efectivo - Vtos. **1°)** 30/11, **2°)** 10/01

3 cuotas en efectivo - Vtos. **1°)** 30/11, **2°)** 10/12, **3°)** 10/01

Beneficios Abanderados y Escoltas \$15000

Consulta los planes de pago

Beneficios por Amigos/as \$8000

Consulta los planes de pago

Presenciales: Solitando turno previo

No presenciales:



Dinero en Efectivo



Tarjetas de crédito



Transferencia Bancaria



Portal pago mis cuentas



Cajeros red Banelco



MercadoPago



Pago Fácil Rapipago

Reintegros

Antes del Comienzo

Pagos en efectivo- Homebanking - Pago Fácil- Rapi Pago

Abandono antes de 30 días del comienzo, reintegro del 100% de las cuotas abonadas.

Abandono a menos de 30 días de su comienzo, reintegro del 90% de las cuotas abonadas.

Pagos con Tarjetas de Créditos:

Abandono antes de 30 días del comienzo, reintegro del 95% de las cuotas abonadas.

Abandono a menos de 30 días de su comienzo, reintegro del 90% de las cuotas abonadas.

Después del Comienzo y antes del 24/01/2021

Pagos en efectivo- Homebanking- Pago Fácil- Rapi Pago y tarjetas de crédito

Si desistís del curso una vez comenzado y antes del 24/01/2021 se reintegrará el 80% de las clases abonadas por adelantado y no tomadas desde la fecha de comunicación del abandono, previo descuento de los apuntes entregados (calentando motores, más el de cada materia del ingreso).

Se debe solicitar 48 hs hábiles antes por nuestras vías de comunicación. | **Al tener cupo limitado NO se reintegra la inscripción.**