

**Ingreso 2022**

**ODONTOLÓGIA UNC**

**Aula Galena**

**Piero**  
GRUPOS DE ESTUDIO

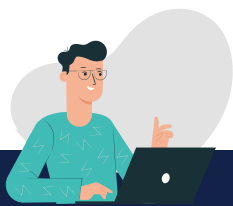

**Campus Piero**

La misma plataforma que la facu para ejercitación y evaluación



**Especialización**

A cargo de un equipo profesional especializado en tu ingreso



**Tecnología**

Los cursos se dictan con pantallas interactivas y tabletas digitalizadoras



**Seguimiento**

Gabinete de apoyo a los procesos de aprendizaje, te brindarán Talleres y tutorías gratuitas

**Acompañamiento Extra en todo tu proceso de Ingreso**



**Tutor**

Será quien asista y haga un seguimiento de tu avance en cada una de las materias de tu ingreso

**Mentor**

Un profesional te guiará en el proceso de ingreso, te ayudará a cumplir tus objetivos, a planificar y organizar tus actividades

**Estrellas**

Premiamos tu rendimiento y compromiso durante nuestro curso

“Me apoyaron en todo momento, estuvieron conmigo desde el principio hasta el final, gracias a eso, mi ingreso fue espectacular”

**Giuliana Álamo**

“Hay un gran cambio del secundario a la Universidad, en PIERO buscan acompañarte y darte las herramientas para afrontarlo”

**Ayrton Sosa**

“Me preparé solo la primera vez porque subestimé el ingreso. Cuando llegué a Piero, adquirí el ritmo de estudio y pude ver cosas que solo no entendía”

“Las clases eran muy buenas. El contenido era el del plan de estudios y siempre estaban atentos a que aprendamos el 100% de los temas”

**Lo que dicen nuestros Estudiantes**



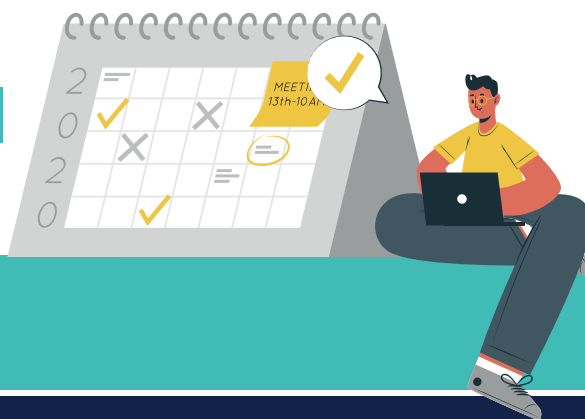

Aula Galena

Piero  
GRUPOS DE ESTUDIO

### Diagrama de Cursado

#### Primera Etapa: Presencial

**Comienza:** lunes 17 de enero 2022  
**Horario:** Lunes a Viernes de 17 a 21 hs.  
**Finalización de esta etapa:** jueves 4 de marzo 2022.

#### Segunda Etapa: Online

**Comienza:** Viernes 11 de Marzo 2022  
**Horario:** viernes de 19 a 21hs.  
(hasta el 29/04) y sábado de 14 a 18 hs. (hasta el 11/06)  
**Finalización de esta etapa:** sábado 11 de junio 2022.

#### Química y Biología: 100% de los temas

Introducción: Desde el 2° parcial (Los temas del 1° parcial se busca que el alumno desarrolle su estudio en forma autónoma con el apoyo de materiales, de lectura y estudio, creados específicamente para ese momento)

**El cursillo 2021** en la Facultad comienza el 21/03/2021

Si el cursillo de la facultad 2022 cambia la fecha de comienzo, adaptaremos la segunda y tercera etapa

**Presencialidad:** todas las actividades presenciales pasaran a online si la situación sanitaria nos impone este cambio. Dictaremos clases presenciales con la aprobación de la autoridad sanitaria, debiendo estar docentes y alumnos/as vacunados

**Cupo:** el inicio de nuestros cursos se encuentra sujeto a un mínimo de 8 estudiantes por comisión. En caso de llegar a este número, se reintegrará todo lo abonado

### Aclaración muy importante



#### Contenido:

Se dictarán el 100% de los contenidos de las tres (3) materias del ingreso: **Química | Biología | Introducción**



#### Recursado Gratuito:

Si cumpliendo con las exigencias de nuestro curso, no logras ingresar al 30/06/21, volveremos a darte en forma gratuita un curso especialmente diseñado para el ingreso 2023 (Comienzo: agosto 2022 o enero 2023)



**1.** 90% de asistencia en la etapa online y/o presencial. La asistencia es activa, debe participar ante las preguntas del equipo docente, debe permanecer en el aula presencial o virtual. **2.** Cumplir con el horario de comienzo y finalización de cada clase o evaluación. **3.** Entregar en tiempo y forma cada actividad. **4.** Aprobar el 70% de los controles de estudio. **5.** Aprobar con nota 70/100, el 70% de nuestros simulacros **6.** Aprobar con nota 70/100 el 70% de nuestros parciales. **7.** 100% de asistencia a nuestras instancias evaluativas (simulacros, parciales, etc.). Son obligatorias y pueden llevarse a cabo fuera del horario de dictado del curso (ejemplo: día domingo o en contraturno). Deben ser realizadas en el día y en el horario establecido **8.** Tener un buen concepto del equipo docente a cargo (estudiante atiende en clase, participa positivamente, toma nota, no usa el celular en el aula, pregunta, realiza las actividades áulicas, intenta sacarse las dudas, no abandona el aula online, etc.) **9.** Debe presentarse y rendir todas las instancias evaluativas de la facultad establecidas para el ingreso: parciales, finales, recuperatorios, etc.

### Exigencias de nuestro curso





### Aranceles



Estos valores y planes de pago quedan **congelados** solo para inscripciones realizadas en **Noviembre 2021** y cumpliendo con las fechas de vencimiento de cuotas y/o cupón. Las cuotas abonadas fuera de su fecha de vencimiento sufrirán **recargos** (hasta diez días de retraso, 5% de recargo; desde 11 y hasta 15 días de retraso, 10% de recargo). Al día 16° día de retraso, las cuotas deben estar al día, si o si.

### Matrícula:

(vto. 30/11/2021)

(vto. 30/11/2021)

Efectivo, transferencia bancaria, debito o crédito en un pago

### Planes de Pago Tarjeta sin interés (Cupón hasta el 30/11/2021)

**Tarjeta Naranja (presencial en sede) - Plan Zeta, 3 cuotas sin interés**

**Tarjeta Cordobesa (presencial en sede) - 6 cuotas sin interés**

### Tarjetas Bancarizadas (Cupón hasta el 30/11/2021)

**Todas las tarjetas (presencial o mercadopago) - Plan 3 cuotas**

**Todas las tarjetas (presencial o mercadopago) - Plan 6 cuotas**

### Planes de Financiación Propia - 1° Cuota Noviembre

**2 cuotas** en efectivo - Vtos. **1°** 30/11, **2°** 17/01

**3 cuotas** en efectivo - Vtos. **1°** 30/11, **2°** 10/12, **3°** 17/01

**4 cuotas** en efectivo - Vtos. **1°** 30/11... **4°** 10/02

### Beneficios Abanderados y Escoltas \$14000

Consulta los planes de pago

### Beneficios por Amigos/as \$7000

Consulta los planes de pago

### Presenciales: Solitando turno previo

### No presenciales:



Dinero en Efectivo



Tarjetas de crédito



Transferencia Bancaria



Portal pago mis cuentas



Cajeros red Banelco



MercadoPago



Pago Fácil RapiPago

## Reintegros

### Antes del Comienzo

#### Pagos en efectivo- Homebanking - Pago Fácil- Rapi Pago

Abandono antes de 30 días del comienzo, reintegro del 100% de las cuotas abonadas.

Abandono a menos de 30 días de su comienzo, reintegro del 90% de las cuotas abonadas.

#### Pagos con Tarjetas de Créditos:

Abandono antes de 30 días del comienzo, reintegro del 95% de las cuotas abonadas.

Abandono a menos de 30 días de su comienzo, reintegro del 90% de las cuotas abonadas.

### Después del Comienzo y antes del 5/02/2022

#### Pagos en efectivo- Homebanking- Pago Fácil- Rapi Pago y tarjetas de crédito

Si desistís del curso una vez comenzado y antes del 5/02/2022 se reintegrará el 80% de las clases abonadas por adelantado y no tomadas desde la fecha de comunicación del abandono, previo descuento de los apuntes entregados (calentando motores, más el de cada materia del ingreso).

Se debe solicitar 48 hs hábiles antes por nuestras vías de comunicación. | **Al tener cupo limitado NO se reintegra la inscripción.**