

Ingreso 2023
ARQUITECTURA Y DISEÑO INDUSTRIAL UNC
 Inicio en **Agosto 2022**

32 AÑOS LÍDERES
SEGURO
 EL INGRESO UNIVERSITARIO

60.000 ESTUDIANTES
LOGROS
 LOGRARON INGRESAR

Aula Galena
Piero
 GRUPOS DE ESTUDIO

Campus Piero

La misma plataforma que la facu para ejercitación y evaluación

Especialización

A cargo de un equipo profesional especializado en tu ingreso

Tecnología

Los cursos se dictan con pantallas interactivas y tabletas digitalizadoras

Seguimiento

Gabinete de apoyo a los procesos de aprendizaje, te brindarán Talleres y tutorías gratuitas

Acompañamiento Extra en todo tu proceso de Ingreso

Tutor

Será quien asista y haga un seguimiento de tu avance en cada una de las materias de tu ingreso

Mentor

Un profesional te guiará en el proceso de ingreso, te ayudará a cumplir tus objetivos, a planificar y organizar tus actividades

Estrellas

Premiamos tu rendimiento y compromiso durante nuestro curso

“Me apoyaron en todo momento, estuvieron conmigo desde el principio hasta el final, gracias a eso, mi ingreso fue espectacular”

Giuliana Álamo

“Hay un gran cambio del secundario a la Universidad, en PIERO buscan acompañarte y darte las herramientas para afrontarlo”

Ayrton Sosa

“Me preparé solo la primera vez porque subestimé el ingreso. Cuando llegué a Piero, adquirí el ritmo de estudio y pude ver cosas que solo no entendía”

“Las clases eran muy buenas. El contenido era el del plan de estudios y siempre estaban atentos a que aprendamos el 100% de los temas”

Lo que dicen nuestros Estudiantes

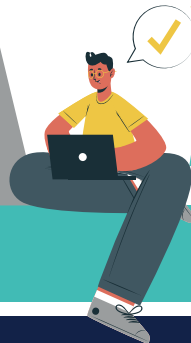
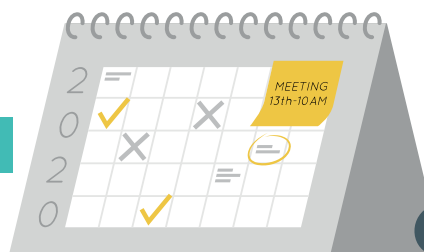

Aula Galena

Piero GRUPOS DE ESTUDIO

Diagrama de Cursado

Semipresencial

Dinámica 1º Etapa:

Comienza: miércoles 10 de agosto 2022
Finaliza: sábado 05 de noviembre 2022
Horario: Miércoles de 18 a 20hrs, online en vivo y sábado de 09:30 a 12:30 horas, presencial
(los sábados tendrán algunos conceptos teóricos y actividades prácticas vinculadas a habilidades de la profesión)

Dinámica 2º Etapa:

Repaso y Consultas comenzando aprox en febrero 2023, según las fechas de exámenes de la Facultad

Aclaración muy importante

La Facultad: en el Ingreso 2022, la Facultad diseñó un Curso de Nivelación de Primavera, Septiembre – Octubre 2021. Este curso contempla esta posible edición.

Cupo: el inicio de nuestros cursos se encuentra sujeto a un mínimo de 8 estudiantes por comisión. En caso de llegar a este número, se reintegrará todo lo abonado

Presencialidad: todas las actividades presenciales pasaran a online si la situación sanitaria nos impone este cambio. Dictaremos clases presenciales con la aprobación de la autoridad sanitaria, debiendo estar docentes y alumnos/as vacunados



Contenido:

Se dictarán el 100% de los contenidos de las **dos materias del ingreso**



Recursado Gratuito:

Si cumpliendo con las **exigencias** de nuestro curso, no logras ingresar al 31/03/2023, volveremos a darte en **forma gratuita** un curso especialmente diseñado para rendir en **Octubre 2023 o marzo 2024** (Comienzo: agosto 2023 o enero 2024)

1.90% de asistencia en la etapa online y/o presencial. La asistencia se contabilizará mediante la participación en actividades sugeridas durante la clase. 2.Cumplir con el horario de comienzo y finalización de cada clase o evaluación. 3.Entregar en tiempo y forma cada actividad. 4.Aprobar el 70% de los controles de estudio (autoevaluativos). 5.Aprobar con nota 70/100, el 70% de nuestros simulacros, parciales o parciales integradores. 6.100% de asistencia a nuestras instancias evaluativas (simulacros, parciales, etc.). Son obligatorias y pueden llevarse a cabo fuera del horario de dictado del curso (ejemplo: día domingo o en contra-turno). Deben ser realizadas en el día y en el horario establecido. En la modalidad presencial se toma asistencia, en la modalidad virtual sólo estarán disponibles el día establecido. 7.Tener un buen concepto del equipo docente a cargo (estudiante atiende en clase, participa positivamente, toma nota, no usa el celular en el aula, pregunta, realiza las actividades áulicas, intenta sacarse las dudas, no abandona el aula online, conecta la cámara y audio cuando el docente lo pida.) 8.Debe presentarse y rendir todas las instancias evaluativas de la facultad establecidas para el ingreso: parciales, finales, recuperatorios, etc. 9.Contacto importante, ante cualquier duda sobre el desarrollo del curso o cualquier inconveniente por favor no dudes en comunicarte con el Espacio de Asesoramiento a los Procesos Educativos al correo pieroge.institucional@gmail.com

Exigencias de nuestro curso



Éstas son las condiciones que debes cumplir para ser alumno regular y poder continuar con el cursado en nuestra institución. En caso de cumplir con todo lo mencionado y no ingresar a la universidad, Piero/Aula Galena te ofrece realizar nuevamente nuestro curso de ingreso de forma gratuita. Si el alumno no cumple con las pautas arriba mencionadas, perderá el acceso a recursar de forma gratuita nuestros cursos de ingreso, lo cual, se notificará a los padres y en caso que sea necesario, el alumno/a puede ser retirado del curso.



Aranceles



Estos valores y planes de pago quedan **congelados** solo para inscripciones realizadas en **Diciembre 2021** y cumpliendo con las fechas de vencimiento de cuotas y/o cupón. Las cuotas abonadas fuera de su fecha de vencimiento sufrirán **recargos** (hasta diez días de retraso, 5% de recargo; desde 11 y hasta 15 días de retraso, 10% de recargo). Al día 16° día de retraso, las cuotas deben estar al día, si o si.

Matrícula:

(vto. 30/12/2021)

(vto. 30/12/2021)

Efectivo, transferencia bancaria, debito o crédito en un pago

Planes de Pago Tarjeta sin interés (Cupón hasta el 30/12/2021)

Tarjeta Naranja (presencial en sede) - Plan Zeta, 3 cuotas sin interés

Tarjeta Cordobesa (presencial en sede) - 6 cuotas sin interés

Planes de Financiación Propia A - 1° Cuota Enero

9 cuotas en efectivo - Vtos. 1°) 10/12/21, 9°) 10/09/22

Planes de Financiación Propia B - 1° Cuota Marzo

7 cuotas en efectivo - Vtos. 1°) 10/03/22, 8°) 10/09/22

Beneficios Abanderados y Escoltas \$6800

Consulta los planes de pago

Beneficios por Amigos/as \$3500

Consulta los planes de pago

Presenciales: Solitando turno previo



Dinero en Efectivo



Tarjetas de crédito

No presenciales:



Transferencia Bancaria



Portal pago mis cuentas



Cajeros red Banelco



MercadoPago



Pago Fácil RapiPago

Reintegros

Antes del Comienzo

Pagos en efectivo- Homebanking - Pago Fácil- Rapi Pago

Abandono antes de 30 días del comienzo, reintegro del 100% de las cuotas abonadas.

Abandono a menos de 30 días de su comienzo, reintegro del 90% de las cuotas abonadas.

Pagos con Tarjetas de Créditos:

Abandono antes de 30 días del comienzo, reintegro del 95% de las cuotas abonadas.

Abandono a menos de 30 días de su comienzo, reintegro del 90% de las cuotas abonadas.

Después del Comienzo y antes del 27/08/2022

Pagos en efectivo- Homebanking- Pago Fácil- Rapi Pago y tarjetas de crédito

Si desistís del curso una vez comenzado y antes del 27/08/2022 se reintegrara el 80% de las clases abonadas por adelantado y no tomadas desde la fecha de comunicación del abandono, previo descuento de los apuntes entregados (calentando motores, más el de cada materia del ingreso).

Se debe solicitar 48 hs hábiles antes por nuestras vías de comunicación. | **Al tener cupo limitado NO se reintegra la inscripción.**