



# Ingreso 2023

## KINESIOLOGÍA UNC

Inicio en **Mayo 2022**

**Aula Galena**

**Piero**  
GRUPOS DE ESTUDIO

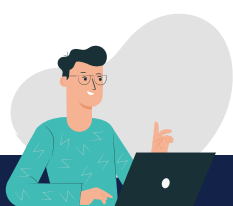

### Campus Piero

La misma plataforma que la facu para ejercitación y evaluación



### Especialización

A cargo de un equipo profesional especializado en tu ingreso



### Tecnología

Los cursos se dictan con pantallas interactivas y tabletas digitalizadoras



### Seguimiento

Gabinete de apoyo a los procesos de aprendizaje, te brindarán Talleres y tutorías gratuitas

### Acompañamiento Extra en todo tu proceso de Ingreso



#### Tutor

Será quien asista y haga un seguimiento de tu avance en cada una de las materias de tu ingreso

#### Mentor

Un profesional te guiará en el proceso de ingreso, te ayudará a cumplir tus objetivos, a planificar y organizar tus actividades

#### Estrellas

Premiamos tu rendimiento y compromiso durante nuestro curso

“Me apoyaron en todo momento, estuvieron conmigo desde el principio hasta el final, gracias a eso, mi ingreso fue espectacular”

**Giuliana Álamo**

“Hay un gran cambio del secundario a la Universidad, en PIERO buscan acompañarte y darte las herramientas para afrontarlo”

**Ayrton Sosa**

“Me preparé solo la primera vez porque subestimé el ingreso. Cuando llegué a Piero, adquirí el ritmo de estudio y pude ver cosas que solo no entendía”

“Las clases eran muy buenas. El contenido era el del plan de estudios y siempre estaban atentos a que aprendamos el 100% de los temas”

### Lo que dicen nuestros Estudiantes





Aula Galena

Piero GRUPOS DE ESTUDIO

### Diagrama de Cursado

### Presencial y Online

#### 1° Etapa

**Comienza:** Martes 17 de Mayo de 2022

**Dinámica:** Martes y jueves de 18 a 20 hs., online en vivo. Sábados de 9 a 13:30 hs., presencial u Online en vivo.

**Finalización:** Sábado 29 de Octubre de 2022

#### 2° etapa

**Comienza:** lunes 23/01/23

**Dinámica:** lunes a Viernes de 16 a 20 hs., presencial u Online en vivo

**Finalización:** viernes 3 de Marzo de 2023



#### Contenido:

Se dictarán el 100% de los contenidos de las **4 materias** del ingreso: Química, Física, Introducción y Biología



#### Recursado Gratuito:

Si cumpliendo con las **exigencias** de nuestro curso, no logras ingresar al 31/03/2023, volveremos a darte en **forma gratuita** un curso especialmente diseñado para rendir en **Julio 2022** (Comienzo: abril o mayo 2022)

1. 90% de asistencia en la etapa online y/o presencial. La asistencia se contabilizará mediante la participación en actividades sugeridas durante la clase. 2. Cumplir con el horario de comienzo y finalización de cada clase o evaluación. 3. Entregar en tiempo y forma cada actividad. 4. Aprobar el 70% de los controles de estudio (autoevaluativos). 5. Aprobar con nota 70/100, el 70% de nuestros simulacros, parciales o parciales integradores. 6. 100% de asistencia a nuestras instancias evaluativas (simulacros, parciales, etc.). Son obligatorias y pueden llevarse a cabo fuera del horario de dictado del curso (ejemplo: día domingo o en contra-turno). Deben ser realizadas en el día y en el horario establecido. En la modalidad presencial se toma asistencia, en la modalidad virtual sólo estarán disponibles el día establecido. 7. Tener un buen concepto del equipo docente a cargo (estudiante atiende en clase, participa positivamente, toma nota, no usa el celular en el aula, pregunta, realiza las actividades áulicas, intenta sacarse las dudas, no abandona el aula online, conecta la cámara y audio cuando el docente lo pida.) 8. Debe presentarse y rendir todas las instancias evaluativas de la facultad establecidas para el ingreso: parciales, finales, recuperatorios, etc. 9. Contacto importante, ante cualquier duda sobre el desarrollo del curso o cualquier inconveniente por favor no dudes en comunicarte con el Espacio de Asesoramiento a los Procesos Educativos al correo [pieroge.institucional@gmail.com](mailto:pieroge.institucional@gmail.com)

### Exigencias de nuestro curso



**Cupo:** el inicio de nuestros cursos se encuentra sujeto a un mínimo de 8 estudiantes por comisión. En caso de llegar a este número, se reintegrará todo lo abonado

**Presencialidad:** si la situación sanitaria impone la suspensión temporal de las actividades presenciales, las mismas serán realizadas online en vivo. Dictaremos clases presenciales con la aprobación de la autoridad sanitaria, debiendo estar docentes y alumnos/as vacunados

### Aclaración muy importante



# Ingreso 2023

## KINESIOLOGÍA UNC



Página 3



### Aranceles



#### Matrícula:

(vto. 31/01/2022)

(vto. 31/01/2022)

Efectivo, transferencia bancaria, debito o crédito en un pago

Estos valores y planes de pago quedan **congelados** solo para inscripciones realizadas en **Enero 2021** y cumpliendo con las fechas de vencimiento de cuotas y/o cupón. Las cuotas abonadas fuera de su fecha de vencimiento sufrirán **recargos** (hasta diez días de retraso, 5% de recargo; desde 11 y hasta 15 días de retraso, 10% de recargo). Al día 16° día de retraso, las cuotas deben estar al día, si o si.

#### Planes de Pago Tarjeta sin interés (Cupón hasta el 31/01/2022)

Tarjeta Naranja (presencial en sede) - Plan Zeta, 3 cuotas sin interés

Tarjeta Cordobesa (presencial en sede) - 6 cuotas sin interés

#### Planes de Financiación Propia B - 1° Cuota Marzo 2022

8 cuotas en efectivo (1° 10/03/22, ... , 8° 10/10/22)

#### Beneficios Abanderados y Escoltas \$18000

Consulta los planes de pago

#### Beneficios por Amigos/as \$9000

Consulta los planes de pago

#### Presenciales: Solitando turno previo



Dinero en Efectivo



Tarjetas de crédito



Transferencia Bancaria



Portal pago mis cuentas



Cajeros red Banelco



MercadoPago



Pago Fácil RapiPago

### Reintegros

#### Antes del Comienzo

##### Pagos en efectivo- Homebanking - Pago Fácil- Rapi Pago

Abandono antes de 30 días del comienzo, reintegro del 100% de las cuotas abonadas.

Abandono a menos de 30 días de su comienzo, reintegro del 90% de las cuotas abonadas.

##### Pagos con Tarjetas de Créditos:

Abandono antes de 30 días del comienzo, reintegro del 95% de las cuotas abonadas.

Abandono a menos de 30 días de su comienzo, reintegro del 90% de las cuotas abonadas.

#### Después del Comienzo y antes del 10/09/2022

##### Pagos en efectivo- Homebanking- Pago Fácil- Rapi Pago y tarjetas de crédito

Si desistís del curso una vez comenzado y antes del 10/09/2022 se reintegrará el 80% de las clases abonadas por adelantado y no tomadas desde la fecha de comunicación del abandono, previo descuento de

los apuntes entregados (calentando motores, más el de cada materia del ingreso).

Se debe solicitar 48 hs hábiles antes por nuestras vías de comunicación. | **Al tener cupo limitado NO se reintegra la inscripción.**

351 392 2538

Pasaje Valtodano 1480 Nueva Córdoba

/ingresaconlapiero

/piero.aulagalena

