

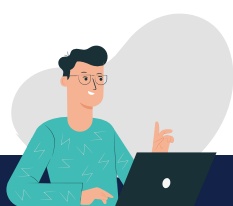

# Ingreso 2023

## ARQUITECTURA Y DISEÑO INDUSTRIAL UNC

Inicio en **Agosto 2022** | Preparación para modalidad **primavera - verano**



### Campus Piero

La misma plataforma que la facu para ejercitación y evaluación



### Especialización

A cargo de un equipo profesional especializado en tu ingreso



### Tecnología

Los cursos se dictan con pantallas interactivas y tabletas digitalizadoras



### Seguimiento

Gabinete de apoyo a los procesos de aprendizaje, te brindarán Talleres y tutorías gratuitas



## DE NUESTROS ESTUDIANTES LOGRARON APROBAR Y ENTREGAR SUS TRABAJOS DE INGRESO E INGRESAR A LA FACULTAD

En nuestro último curso de ingreso

“Me apoyaron en todo momento, estuvieron conmigo desde el principio hasta el final, gracias a eso, mi ingreso fue espectacular”

**Giuliana Álamo**

“Hay un gran cambio del secundario a la Universidad, en PIERO buscan acompañarte y darte las herramientas para afrontarlo”

**Ayrton Sosa**

“Me preparé solo la primera vez porque subestimé el ingreso. Cuando llegué a Piero, adquirí el ritmo de estudio y pude ver cosas que solo no entendía”

“Las clases eran muy buenas. El contenido era el del plan de estudios y siempre estaban atentos a que aprendamos el 100% de los temas”

### Lo que dicen nuestros Estudiantes



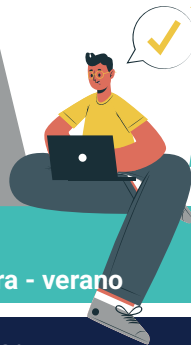

Aula Galena

Piero  
GRUPOS DE ESTUDIO

### Diagrama de Cursado

### Semipresencial

Preparación para modalidad primavera - verano

#### Dinámica 1º Etapa:

**Comienza:** miércoles 10 de agosto 2022  
**Finaliza:** Miércoles 2 de noviembre 2022  
**Horario:** Miércoles de 18 a 20 hs, online en vivo y sábado de 9:30 a 12:30 hs, presencial

#### Dinámica 2º Etapa:

Repaso y Consultas comenzando aprox en febrero 2023, según las fechas de exámenes de la Facultad

### Aclaración muy importante

**Diagrama de clases:** esta planificación puede estar sujeta a modificaciones según se produzcan cambios en el ingreso a la Facultad en 2023, en toda caso siempre respetará la carga horaria inicial de nuestro curso.

La Facultad en el **Ingreso 2022**, la Facultad diseño un Curso de Nivelación de Primavera, Septiembre – Octubre 2021. Este curso contempla esta posible edición.

**Cupo:** el inicio de nuestros cursos se encuentra sujeto a un mínimo de 8 estudiantes por comisión. En caso de llegar a este número, se reintegrará todo lo abonado

**Presencialidad:** todas las actividades presenciales pasaran a online si la situación sanitaria nos impone este cambio. Dictaremos clases presenciales con la aprobación de la autoridad sanitaria, debiendo estar docentes y alumnos/as vacunados.

**Virtualidad:** es requisito fundamental tener cámara y micrófono para aprovechar la dinámica de la clase.



#### Contenido:

Se dictarán el 100% de los contenidos de las **dos materias del ingreso**



#### Recursado Gratuito:

Si cumpliendo con las **exigencias** de nuestro curso, no logras ingresar al 31/03/2023, volveremos a darte en **forma gratuita** un curso especialmente diseñado para rendir en **Octubre 2023 o marzo 2024** (Comienzo: agosto 2023 o enero 2024)

**1.** 90% de asistencia en la etapa online y/o presencial. La asistencia se contabilizará mediante la participación en actividades sugeridas durante la clase. **2.** Cumplir con el horario de comienzo y finalización de cada clase y evaluación. **3.** Entregar en tiempo y forma cada actividad. **4.** Aprobar el 70% de los controles de estudio (autoevaluativos). **5.** Aprobar con nota 70/100, el 70% de nuestros simulacros, parciales o parciales integradores. **6.** 100% de asistencia a nuestras instancias evaluativas (simulacros, parciales, etc.). Son obligatorias y pueden llevarse a cabo fuera del horario de dictado del curso (ejemplo: día domingo o en contra-turno). Deben ser realizadas en el día y en el horario establecido. En la modalidad presencial se toma asistencia, en la modalidad virtual sólo estarán disponibles el día establecido. **7.** Tener un buen concepto del equipo docente a cargo (estudiante atiende en clase, participa positivamente, toma nota, no usa el celular en el aula, pregunta, realiza las actividades áulicas, intenta sacarse las dudas, no abandona el aula online, conecta la cámara y audio cuando el docente lo pida.) **8.** Debe presentarse y rendir todas las instancias evaluativas de la facultad establecidas para el ingreso: parciales, finales, recuperatorios, etc.

### Exigencias de nuestro curso



Éstas son las condiciones que debes cumplir para ser alumno regular y poder continuar con el cursado en nuestra institución. En caso de cumplir con todo lo mencionado y no ingresar a la universidad, Piero/Aula Galena te ofrece realizar nuevamente nuestro curso de ingreso de forma gratuita. Si el alumno no cumple con las pautas arriba mencionadas, perderá el acceso a recursar de forma gratuita nuestros cursos de ingreso, lo cual, se notificará a los padres y en caso que sea necesario, el alumno/a puede ser retirado del curso.



<b>Aranceles</b>	<b>Matrícula:</b> (vto. 22/08/2022)	(vto. 22/08/2022) Efectivo, transferencia bancaria, debito o crédito en un pago
	<b>Planes de Pago Tarjeta sin interés</b> (Cupón hasta el 31/07/2022) <b>Tarjeta Naranja (presencial en sede)</b> Plan Zeta, 3 cuotas sin interés	
Estos valores y planes de pago quedan <b>congelados</b> solo para inscripciones realizadas en <b>Agosto 2022</b> y cumpliendo con las fechas de vencimiento de cuotas y/o cupón. Las cuotas abonadas fuera de su fecha de vencimiento sufrirán <b>recargos</b> (hasta diez días de retraso, 5% de recargo; desde 11 y hasta 15 días de retraso, 10% de recargo). Al día 16° día de retraso, las cuotas deben estar al día, si o si.	<b>Planes de Pago Tarjetas Crédito Bancarizadas</b> (Cupón hasta el 22/08/2022) <b>Todas las tarjetas (presencial o mercadopago)</b> - Plan 3 cuotas <b>Todas las tarjetas (presencial o mercadopago)</b> - Plan 6 cuotas	
	<b>Planes de Financiación Propia - 1° Cuota Agosto</b> <b>2 cuotas</b> en efectivo - Vtos. 1°) 22/08/22, 2°) 10/09/2	
	<b>Beneficios Abanderados y Escoltas \$7800</b> Consulta los planes de pago	
	<b>Inscripción con Amigos/as \$3900 (simultánea, sin importar carrera)</b> Consulta los planes de pago	

**Presenciales:** Solitando turno previo



Dinero en Efectivo



Tarjetas de crédito

**No presenciales:**



Transferencia Bancaria



Portal pago mis cuentas



Cajeros red Banelco



MercadoPago



Pago Fácil Rapipago

## Reintegros

### Antes del Comienzo

#### Pagos en efectivo- Homebanking - Pago Fácil- Rapi Pago

Abandono antes de 30 días del comienzo, reintegro del 100% de las cuotas abonadas.

Abandono a menos de 30 días de su comienzo, reintegro del 90% de las cuotas abonadas.

#### Pagos con Tarjetas de Créditos:

Abandono antes de 30 días del comienzo, reintegro del 95% de las cuotas abonadas.

Abandono a menos de 30 días de su comienzo, reintegro del 90% de las cuotas abonadas.

### Después del Comienzo y antes del 27/08/2022

#### Pagos en efectivo- Homebanking- Pago Fácil- Rapi Pago y tarjetas de crédito

Si desistís del curso una vez comenzado y antes del 27/08/2022 se reintegrara el 80% de las clases abonadas por adelantado y no tomadas desde la fecha de comunicación del abandono, previo descuento de

los apuntes entregados (calentando motores, más el de cada materia del ingreso).

Se debe solicitar 48 hs hábiles antes por nuestras vías de comunicación. | **Al tener cupo limitado NO se reintegra la inscripción.**