



Ingreso 2023

NUTRICIÓN UNC

Inicio en **Agosto 2022**

Aula Galena

Piero
GRUPOS DE ESTUDIO



Campus Piero

La misma plataforma que la facu para ejercitación y evaluación

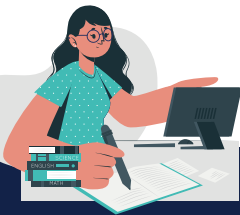

Especialización

A cargo de un equipo profesional especializado en tu ingreso



Tecnología

Los cursos se dictan con pantallas interactivas y tabletas digitalizadoras



Seguimiento

Gabinete de apoyo a los procesos de aprendizaje, te brindarán Talleres y tutorías gratuitas

Acompañamiento Extra en todo tu proceso de Ingreso



Tutor

Será quien asista y haga un seguimiento de tu avance en cada una de las materias de tu ingreso

Mentor

Un profesional te guiará en el proceso de ingreso, te ayudará a cumplir tus objetivos, a planificar y organizar tus actividades

Estrellas

Premiamos tu rendimiento y compromiso durante nuestro curso

“Me apoyaron en todo momento, estuvieron conmigo desde el principio hasta el final, gracias a eso, mi ingreso fue espectacular”

Giuliana Álamo

“Hay un gran cambio del secundario a la Universidad, en PIERO buscan acompañarte y darte las herramientas para afrontarlo”

Ayrton Sosa

“Me preparé solo la primera vez porque subestimé el ingreso. Cuando llegué a Piero, adquirí el ritmo de estudio y pude ver cosas que solo no entendía”

“Las clases eran muy buenas. El contenido era el del plan de estudios y siempre estaban atentos a que aprendamos el 100% de los temas”

Lo que dicen nuestros Estudiantes





Aula Galena

Piero
GRUPOS DE ESTUDIO

Diagrama de Cursado

Modalidad Presencial u Online

Primera etapa

desarrollo del 100% de los contenidos de las tres materias (Química, Biología e Introducción)

Comienza: martes 9 de agosto 2022

Dinámica: cuatro (4) veces por semana

Horario: martes a jueves de 18hs. a 20:30hs. online en vivo y sábados de 9 a 13hs presencial u online en vivo

Finalización: sábado 26 de noviembre de 2022

Segunda etapa

48 hrs de repaso + simulacros de exámenes, presencial u online en vivo

Comienza Aprox: lunes 30 de enero 2023

Dinámica: a definir a mediados de diciembre 2022

Horario: a definir a mediados de diciembre 2022

Finalización: con el examen final (principios de marzo aprox.)

Aclaración muy importante

Diagrama de clases: esta planificación puede estar sujeta a modificaciones según se produzcan cambios en el ingreso a la Facultad en 2023, en toda caso siempre respetará la carga horaria inicial de nuestro curso.

Cupo: el inicio de nuestros cursos se encuentra sujeto a un mínimo de 8 estudiantes por comisión. En caso de llegar a este número, se reintegrará todo lo abonado

Presencialidad: todas las actividades presenciales pasaran a online si la situación sanitaria nos impone este cambio. Dictaremos clases presenciales con la aprobación de la autoridad sanitaria, debiendo estar docentes y alumnos/as vacunados.

Virtualidad: es requisito fundamental tener cámara y micrófono para aprovechar la dinámica de la clase.

Contenido:



Se dictarán el 100% de los contenidos de las materias del ingreso: **Introducción al Estudio de la Nutrición y Alimentación Humana, Introducción a la Química Biológica y Biología.**



Recursado Gratuito:

Si cumpliendo con las exigencias de nuestro curso, no logras ingresar al 31/03/23, volveremos a darte en **forma gratuita** un curso especialmente diseñado para rendir en **Julio 2023** (Comienzo: Abril o Mayo 2022)

1.90% de asistencia en la etapa online y/o presencial. La asistencia se contabilizará mediante la participación en actividades sugeridas durante la clase. 2. Cumplir con el horario de comienzo y finalización de cada clase o evaluación. 3. Entregar en tiempo y forma cada actividad. 4. Aprobar el 70% de los controles de estudio (autoevaluativos). 5. Aprobar con nota 70/100, el 70% de nuestros simulacros, parciales o parciales integradores. 6. 100% de asistencia a nuestras instancias evaluativas (simulacros, parciales, etc.). Son obligatorias y pueden llevarse a cabo fuera del horario de dictado del curso (ejemplo: día domingo o en contra-turno). Deben ser realizadas en el día y en el horario establecido. En la modalidad presencial se toma asistencia, en la modalidad virtual sólo estarán disponibles el día establecido. 7. Tener un buen concepto del equipo docente a cargo (estudiante atiende en clase, participa positivamente, toma nota, no usa el celular en el aula, pregunta, realiza las actividades áulicas, intenta sacarse las dudas, no abandona el aula online, conecta la cámara y audio cuando el docente lo pida.) 8. Debe presentarse y rendir todas las instancias evaluativas de la facultad establecidas para el ingreso: parciales, finales, recuperatorios, etc.

Exigencias de nuestro curso



Éstas son las condiciones que debes cumplir para ser alumno regular y poder continuar con el cursado en nuestra institución. En caso de cumplir con todo lo mencionado y no ingresar a la universidad, Piero/Aula Galena te ofrece realizar nuevamente nuestro curso de ingreso de forma gratuita. Si el alumno no cumple con las pautas arriba mencionadas, perderá el acceso a recursar de forma gratuita nuestros cursos de ingreso, lo cual, se notificará a los padres y en caso que sea necesario, el alumno/a puede ser retirado del curso.



Aranceles



Estos valores y planes de pago quedan **congelados** solo para inscripciones realizadas en **Agosto 2022** y cumpliendo con las fechas de vencimiento de cuotas y/o cupón. Las cuotas abonadas fuera de su fecha de vencimiento sufrirán **recargos** (hasta diez días de retraso, 5% de recargo; desde 11 y hasta 15 días de retraso, 10% de recargo). Al día 16° día de retraso, las cuotas deben estar al día, si o si.

Matrícula:

7500 (vto. 08/08/2022)

\$96.000 (vto. 08/08/2022)

Efectivo, transferencia bancaria, debito o crédito en un pago

Planes de Pago Tarjeta sin interés (Cupón hasta el 08/08/2022)

Tarjeta Naranja (presencial en sede)

Plan Zeta, 3 cuotas de **\$32000** sin interés

Planes de Pago Tarjetas Crédito Bancarizadas (Cupón hasta el 08/08/2022)

Todas las tarjetas (presencial o mercadopago) - Plan 3 cuotas de **\$36800**

Todas las tarjetas (presencial o mercadopago) - Plan 6 cuotas de **\$19550**

Planes de Financiación Propia - 1° Cuota Agosto

3 cuotas en efectivo de **\$36320 c/u** Vtos. **1°** 10/08/22, **3°** 10/10/22

4 cuotas en efectivo de **\$28350 c/u** Vtos. **1°** 10/08/22, **4°** 10/11/22

Beneficios Abanderados y Escoltas \$18000

Consulta los planes de pago

Inscripción con Amigos/as \$9000 (simultánea, sin importar carrera)

Consulta los planes de pago

Presenciales:



Dinero en Efectivo



Tarjetas de crédito

No presenciales:



Transferencia Bancaria



Portal pago mis cuentas



Cajeros red Banelco



MercadoPago



Pago Fácil RapiPago

Reintegros

Antes del Comienzo

Pagos en efectivo- Homebanking - Pago Fácil- Rapi Pago

Abandono antes de 30 días del comienzo, reintegro del 100% de las cuotas abonadas.

Abandono a menos de 30 días de su comienzo, reintegro del 90% de las cuotas abonadas.

Pagos con Tarjetas de Créditos:

Abandono antes de 30 días del comienzo, reintegro del 95% de las cuotas abonadas.

Abandono a menos de 30 días de su comienzo, reintegro del 90% de las cuotas abonadas.

Después del Comienzo y antes del 10/09/2022

Pagos en efectivo- Homebanking- Pago Fácil- Rapi Pago y tarjetas de crédito

Si desistís del curso una vez comenzado y antes del 10/09/2022 se reintegrará el 80% de las clases abonadas por adelantado y no tomadas desde la fecha de comunicación del abandono, previo descuento de los apuntes entregados (calentando motores, más el de cada materia del ingreso).

Se debe solicitar 48 hs hábiles antes por nuestras vías de comunicación. | **Al tener cupo limitado NO se reintegra la inscripción.**



Aranceles 	Matrícula: (vto. 08/08/2022) (vto. 08/08/2022) Efectivo, transferencia bancaria, debito o crédito en un pago
<p>Estos valores y planes de pago quedan congelados solo para inscripciones realizadas en Agosto 2022 y cumpliendo con las fechas de vencimiento de cuotas y/o cupón. Las cuotas abonadas fuera de su fecha de vencimiento sufrirán recargos (hasta diez días de retraso, 5% de recargo; desde 11 y hasta 15 días de retraso, 10% de recargo). Al día 16° día de retraso, las cuotas deben estar al día, si o si.</p>	Planes de Pago Tarjeta sin interés (Cupón hasta el 08/08/2022)
	Tarjeta Naranja (presencial en sede) Plan Zeta, 3 cuotas sin interés
	Planes de Pago Tarjetas Crédito Bancarizadas (Cupón hasta el 08/08/2022)
	Todas las tarjetas (presencial o mercadopago) - Plan 3 cuotas
	Todas las tarjetas (presencial o mercadopago) - Plan 6 cuotas
	Planes de Financiación Propia - 1°Cuota Agosto 3 cuotas en efectivo - (1° 10/08/22, ... , 3° 10/10/22) 4 cuotas en efectivo - (1° 10/08/22, ... , 4° 10/11/22) 5 cuotas en efectivo - (1° 10/08/22, ... , 5° 10/12/22)
Beneficios Abanderados y Escoltas \$25000	
Consulta los planes de pago	
Inscripción con Amigos/as \$12500 (simultánea, sin importar carrera)	
Consulta los planes de pago	

Presenciales:



Dinero en Efectivo



Tarjetas de crédito

No presenciales:



Transferencia Bancaria



Portal pago mis cuentas



Cajeros red Banelco



MercadoPago



Pago Fácil RapiPago

Reintegros

Antes del Comienzo

Pagos en efectivo- Homebanking - Pago Fácil- Rapi Pago

Abandono antes de 30 días del comienzo, reintegro del 100% de las cuotas abonadas.

Abandono a menos de 30 días de su comienzo, reintegro del 90% de las cuotas abonadas.

Pagos con Tarjetas de Créditos:

Abandono antes de 30 días del comienzo, reintegro del 95% de las cuotas abonadas.

Abandono a menos de 30 días de su comienzo, reintegro del 90% de las cuotas abonadas.

Después del Comienzo y antes del 23/08/2022

Pagos en efectivo- Homebanking- Pago Fácil- Rapi Pago y tarjetas de crédito

Si desistís del curso una vez comenzado y antes del 23/08/2022 se reintegrará el 80% de las clases abonadas por adelantado y no tomadas desde la fecha de comunicación del abandono, previo descuento de los apuntes entregados.

Se debe solicitar 48 hs hábiles antes por nuestras vías de comunicación. | **Al tener cupo limitado NO se reintegra la inscripción.**