

# CIENCIAS QUÍMICAS UNC

Inicio en Enero 2023

Años Líderes en

Ingresos Universitarios

Aula Galena

Piero  
GRUPOS DE ESTUDIO

## ¿Qué incluyen nuestros Cursos?

### Contenido y Material de Estudio

100% de los contenidos necesarios para rendir tu ingreso desde cero

### Apuntes

Impresos o digitalizados en plataforma

### Evaluación

Ejercitación y evaluación permanente



“ Los materiales me parecieron muy buenos, el formato muy cómodo. Yo vi los apuntes que te dejaban en la universidad y comparados con los de Piero, tenían el mismo contenido. ¡Pero los de la academia estaban mejor explicados! ”

Lourdes B.



### Talleres gratuitos

De técnicas de estudio y manejo de ansiedad ante exámenes y evaluaciones

### Espacio de consulta

Permanente con nuestras profesionales de psicología

### Grupos de estudio

Para trabajar temáticas y problemáticas de aprendizaje

## Seguimiento en tu proceso de aprendizaje



“ Me dieron las herramientas, me acompañaron y me ayudaron a realizar mi examen. Me enseñaron cómo se debe estudiar para el ingreso efectivo a la facultad. ”

Federico M.



### Docentes y Tecnología Educativa

### Especialización

Cada docente en la enseñanza universitaria de su materia

### Capacitación

Cada docente recibe formación constante

### Recursos

Todos los cursos se dictan con tabletas digitalizadoras y pantallas interactivas

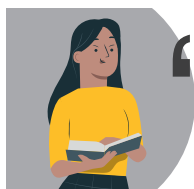

“ Los profes son geniales, están pendientes de cada uno de los alumnos. [...] Las clases me resultaron muy didácticas ya que teníamos una pantalla donde la profe podía escribir y poner videos, en ese sentido nos resultó llevadero a todos y entendíamos fácil. ”

Camila P.

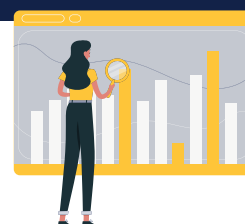

351 392 2538

Pasaje Valtodano 1480 Nueva Córdoba

/ingresaconlapiero

/piero.aulagalena

Aula Galena

Piero  
GRUPOS DE ESTUDIO



## Nuestras propuestas de cursado

### Opción A - Turno Mañana

#### Etapa 1

 **Modalidad:**  
Presencial o virtual sincrónica

 **Inicio:**  
Lunes 9 de enero

 **Dinámica:**  
6 veces a la semana

 **Horario:**  
lunes a viernes de 15:30 a 20 hs,  
y sábados de 9 a 12 hs.

 **Finalización etapa:**  
Sábado 28 de enero

#### Etapa 2

 **Modalidad:**  
Presencial o virtual sincrónica

 **Inicio:**  
Lunes 30 de enero

 **Dinámica:**  
5 veces a la semana

 **Horario:**  
Lunes a viernes  
de 17 a 20 hs

 **Finalización etapa:**  
Martes 7 de marzo

**Tipos de Evaluación** Evaluaciones Parciales Simulacros Controles de lectura Autoevaluaciones



## Aclaraciones muy importantes

#### Diagrama de clases:

esta planificación puede estar sujeta a modificaciones según se produzcan cambios en el ingreso a la Facultad en 2023, en toda caso siempre respetará la carga horaria inicial de nuestro curso.

#### Cupo:

el inicio de nuestros cursos se encuentra sujeto a un mínimo de 8 estudiantes por comisión. En caso de llegar a este número, se reintegrará todo lo abonado.

#### Presencialidad:

si la situación sanitaria impone la suspensión temporal de las actividades presenciales, las mismas serán realizadas online en vivo.

#### Virtualidad:

es requisito fundamental tener cámara y micrófono para aprovechar la dinámica de la clase.

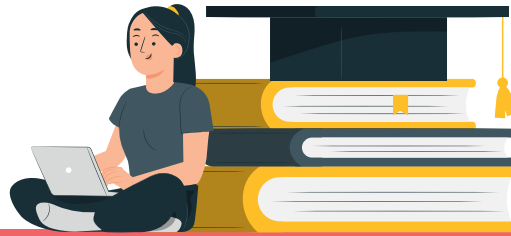

### Exigencias de cursado



#### 1. Asistencia

90% de asistencia en la etapa online y/o presencial. La asistencia se contabilizará mediante la participación en actividades sugeridas durante la clase.



#### 2. Cumplimiento

Cumplir con el horario de comienzo y finalización de cada clase o evaluación.



#### 3. Plazos y entregas

Entregar en tiempo y forma cada actividad.



#### Rendimiento Evaluaciones

4. Aprobar el 70% de los controles de estudio (autoevaluativos).

5. Aprobar con nota 70/100, el 70% de nuestros simulacros, parciales o parciales integradores.



#### 6. Asistencias Evaluaciones

100% de asistencia a nuestras instancias evaluativas (simulacros, parciales, etc.). Son obligatorias y pueden llevarse a cabo fuera del horario de dictado del curso (ejemplo: día domingo o en contra-turno). Deben ser realizadas en el día y en

el horario establecido. En la modalidad presencial se toma asistencia, en la modalidad virtual sólo estarán disponibles el día establecido.



#### 7. Desempeño áulico

Tener un buen concepto del equipo docente a cargo (estudiante atiende en clase, participa positivamente, toma nota, no usa el celular en el aula, pregunta, realiza las actividades áulicas, intenta sacarse las dudas, no abandona el aula online, conecta la cámara y audio cuando el docente lo pida.)



#### 8. Evaluaciones facultad

Debe presentarse y rendir todas las instancias evaluativas de la facultad establecidas para el ingreso: parciales, finales, recuperatorios, etc.



#### 9. Contacto importante.

ante cualquier duda sobre el desarrollo del curso o cualquier inconveniente por favor no dudes en comunicarte con el Espacio de Asesoramiento a los Procesos Educativos al correo pieroge.institucional@gmail.com



### ¿Por qué estas exigencias?

Éstas son las condiciones que debes cumplir para ser alumno regular y poder continuar con el cursado en nuestra institución. En caso de cumplir con todo lo mencionado y no ingresar a la universidad, Piero/Aula Galena te ofrece realizar nuevamente nuestro curso de ingreso de forma gratuita. Si el alumno no cumple con las pautas arriba mencionadas, perderá el acceso a recursar de forma gratuita nuestros cursos de ingreso, lo cual, se notificará a los padres y en caso que sea necesario, el alumno/a puede ser retirado del curso.



### Recursado Gratuito

Si cumpliendo con las exigencias de nuestro curso, no logras ingresar al 31/03/2022, volveremos a darte en forma gratuita un curso en nuestra próxima edición para tu ingreso.





### Aranceles

#### Matrícula:

(vto. 30/09/2022)



(vto. 30/09/2022)

Efectivo, transferencia bancaria, debito o crédito en un pago

### Planes de Pago Tarjeta sin interés

Presencial en sede (cupón hasta el 30/09)

6 cuotas

### Planes de Pago Tarjetas Crédito Bancarizadas (Cupón hasta el 30/09/2022)

**AHORA 3** (presencial o mercadopago) - Plan 3 cuotas

**AHORA 6** (presencial o mercadopago) - Plan 6 cuotas

### Planes de Financiación Propia - 1° Cuota Octubre

**3 cuotas** en efectivo (1° 10/10/22, ... , 3° 10/12/22)

**4 cuotas** en efectivo (1° 10/10/22, ... , 4° 10/01/23)

### Plan ESPECIAL en cuotas en efectivo: 1° cuota en Septiembre 2022

**5 cuotas** en efectivo (1° 30/09/22, ... , 5° 10/01/22)

### Beneficios Abanderados y Escoltas \$16000

Consulta los planes de pago

### Inscripción con Amigos/as \$8000 (simultánea, sin importar carrera)

Consulta los planes de pago

Estos valores y planes de pago quedan congelados solo para inscripciones realizadas en **Septiembre 2022** y cumpliendo con las fechas de vencimiento de cuotas y/o cupón. Las cuotas abonadas fuera de su fecha de vencimiento sufrirán recargos (hasta diez días de retraso, 5% de recargo; desde 11 y hasta 15 días de retraso, 10% de recargo). Al día 16° día de retraso, las cuotas deben estar al día, si o si.

#### Presenciales:



Dinero en Efectivo



Tarjetas de crédito

#### No presenciales:



Transferencia Bancaria

PagoMis Cuentas

Portal pago mis cuentas

Banelco

Cajeros red Banelco



MercadoPago



rapipago

Pago Fácil Rapipago

### Reintegros

#### Antes del Comienzo

Abandono antes de 30 días del comienzo, reintegro del 100% de las cuotas abonadas.

Abandono a menos de 30 días de su comienzo, reintegro del 90% de las cuotas abonadas.

#### Después del Comienzo y antes del 23/01/2023

Se reintegrará el 80% de las clases abonadas por adelantado y no tomadas desde la fecha de comunicación del abandono, previo descuento de los apuntes entregados.

Se debe solicitar 48 hs hábiles antes por nuestras vías de comunicación. | Al tener cupo limitado NO se reintegra la inscripción.