

CS. QUÍMICAS

Inicio en **Agosto 2024**

EXAMEN PREVIO



34 Años Líderes en
Ingresos Universitarios

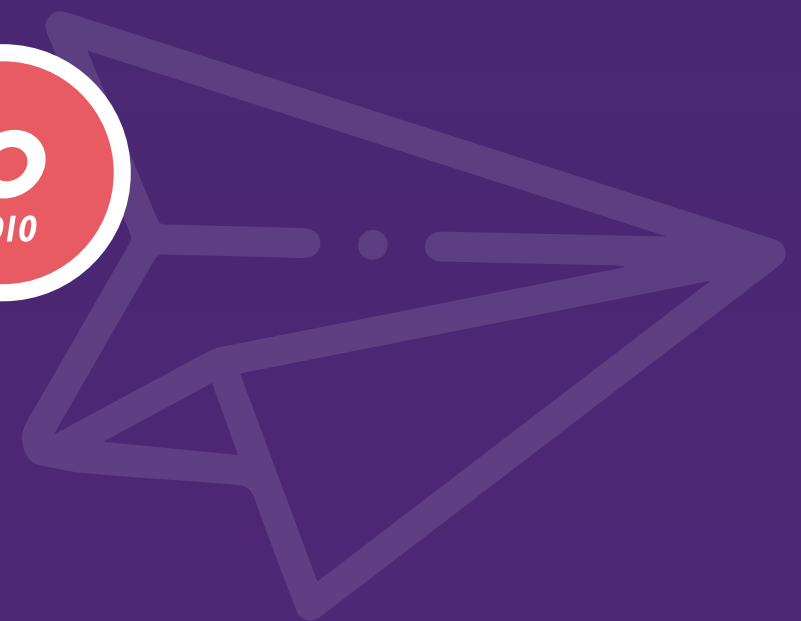

CS QUÍMICAS

Ingreso 2025

CS. QUÍMICAS

Aula Galena

Piero
GRUPOS DE ESTUDIO

¡SIEMPRE UN PASO ADELANTE!

¡Traemos una revolucionaria metodología que transformará tu experiencia de preparación universitaria! Desde Piero diseñamos un enfoque innovador que va más allá de la enseñanza tradicional.

PILAR 1: PEDAGOGÍA DE ENSEÑANZA

01

Implementamos una **pedagogía de enseñanza basada en una estructura de escaleras y escalones**. Donde cada unidad de estudio se convierte en un emocionante desafío a superar. Cada escalón representa un logro alcanzado, un conocimiento adquirido y una competencia dominada. Te guiamos paso a paso en tu viaje de aprendizaje, brindándote las herramientas necesarias para avanzar con confianza y determinación.

PILAR 2: GRUPOS DE ESTUDIO

02

Trabajar en equipo y construir conocimiento junto a tus compañeros es una parte fundamental de la vida universitaria y de un proceso de aprendizaje Integral. Por eso, implementamos dinámicas colaborativas que fomenten la participación activa y el intercambio de ideas. Descubrirás el poder del trabajo en equipo para potenciar tu aprendizaje y fortalecer tus habilidades sociales.

PILAR 3: UNA EXPERIENCIA TRANSFORMADORA

03

Transformación de Estudiantes Secundarios en Universitarios Exitosos: en Piero, no solo te preparamos para superar el examen de ingreso universitario, sino que también te ayudamos a desarrollar las competencias necesarias para desenvolverte en la vida universitaria. Te convertirás en un estudiante autónomo, seguro y motivado, listo para enfrentar cualquier desafío que se presente en tu camino académico.

351 392 2538

/ingresaconlapiero

Pasaje Valtodano 1480
Nueva Córdoba

/piero.aulagalena

www.lapiero.com.ar

CS QUÍMICAS

Ingreso 2025

CS. QUÍMICAS



¿Qué incluyen nuestros Cursos?

Contenido y Material de Estudio



100% de los contenidos necesarios para rendir tu ingreso desde cero

Apuntes

Impresos o digitalizados en plataforma

Evaluación

Ejercitación y evaluación permanente

Seguimiento en tu proceso de aprendizaje



Talleres Gratuitos

De técnicas de estudio y manejo de ansiedad ante exámenes y evaluaciones

Espacio de consulta

Permanente con nuestras profesionales de psicología

Grupos de estudio

Para trabajar temáticas y problemáticas de aprendizaje

Docentes y Tecnología Educativa



Especialización

Cada docente en la enseñanza universitaria de su materia

Capacitación

Cada docente recibe formación constante

Recursos

Todos los cursos se dictan con tabletas digitalizadoras y pantallas interactivas

351 392 2538

/ingresaconlapiero

Pasaje Valtodano 1480
Nueva Córdoba

/piero.aulagalena

www.lapiero.com.ar

Nuestra propuesta de cursado

Opción - Combinada

PRIMERA ETAPA



Modalidad:
Combinada



Horario:

Lunes, Miércoles y Viernes de 18.30 a 20:30hs
(online en vivo)
Sábado 09 a 13:15hs (presencial u online en vivo)



Inicio:
Lunes 05/08/24



Finalización etapa:

Sábado 23/11/24



Dinámica:
4 veces por semana

SEGUNDA ETAPA



Modalidad:
Combinada



Horario:

Lunes a Viernes 18:30 a 20:30 hs (combinada)
Sábado 09 a 13:15 (online en vivo o presencial)



Inicio:
Lunes 25/11/23



Finalización etapa:

Martes 10/12/24 (aprox.)



Dinámica:
6 veces por semana

En esta segunda etapa los que eligieron presencial, pueden venir de lunes a sábado en esa modalidad

Tipos de Evaluación | Evaluaciones Parciales | Autoevaluaciones | Controles de lectura

Aclaraciones muy importantes

Diagrama de clases:

Esta planificación puede estar sujeta a modificaciones según se produzcan cambios en el ingreso a la Facultad en 2023, en todo caso siempre respetará la carga horaria inicial de nuestro curso.

Cupo:

El inicio de nuestros cursos se encuentra sujeto a un mínimo de 8 estudiantes por comisión. En caso de NO llegar a este número, se reintegrará todo lo abonado.

Presencialidad:

Si la situación sanitaria impone la suspensión temporal de las actividades presenciales, las mismas serán realizadas online en vivo.

Virtualidad:

Es requisito fundamental tener cámara y micrófono para aprovechar la dinámica de la clase.
Se exigirá la cámara prendida en todo el desarrollo de las clases.

CS QUÍMICAS

Ingreso 2025

CS. QUÍMICAS



	Planes en Efectivo, o Débito o Transferencia	
	Standard	Abanderados y Escoltas (las 3 banderas)
Matrícula/ Inscripción, el 30/04		
Un Pago hasta el 30/04		
3 cuotas fijas, la 1° el 10/05		
6 cuotas fijas, la 1° el 10/05		
Beneficio Inscripción con amigo/a	\$24000	\$12000
	Planes con Tarjeta de Crédito Bancarizada	
Matrícula/ Inscripción, el 30/04		
3 cuotas fijas, cupón el 30/04		
6 cuotas fijas, cupón el 30/04		
Beneficio Inscripción con amigo/a	\$26400	\$13200
	Plan con Tarjeta Naranja	
Matrícula/ Inscripción, el 30/04		
5 cuotas fijas, cupón 30/04		
Beneficio Inscripción con amigo/a	\$26400	\$13200

IMPORTANTE

Estos valores y planes de pago quedan congelados solo para inscripciones realizadas **HASTA EL 30/04** y cumpliendo con las fechas de vencimiento de cuotas y/o cupón.

Las cuotas abonadas fuera de su fecha de vencimiento sufrirán recargos (hasta diez días de retraso, 5% de recargo; desde 11 y hasta 15 días de retraso, 10% de recargo). Al día 16° día de retraso, las cuotas deben estar al día, si o si.

Presenciales:



Dinero en Efectivo



Tarjetas de crédito

No presenciales:



Transferencia Bancaria

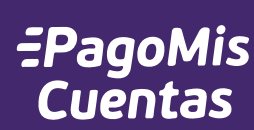

Portal pago mis cuentas



Cajeros red Banelco



Pago Fácil Rapipago

PosNet

PosNet link de pago de Fiserv

Reintegros

Antes del Comienzo

Abandono antes de 30 días del comienzo, reintegro del 100% de las cuotas abonadas.

Abandono a menos de 30 días de su comienzo, reintegro del 90% de las cuotas abonadas.

Después del Comienzo y antes del 18/08/24

Se reintegrará el 80% de las clases abonadas por adelantado y no tomadas desde la fecha de comunicación del abandono, previo descuento de los apuntes entregados.

A partir del 18/08/24 no existe reintegro alguno.

Se debe solicitar 48 hs hábiles antes por nuestras vías de comunicación. | Al tener cupo limitado NO se reintegra la inscripción.

351 392 2538

/ingresaconlapiero

Pasaje Valtodano 1480
Nueva Córdoba

/piero.aulagalena

www.lapiero.com.ar

CS QUÍMICAS

Ingreso 2025

CS. QUÍMICAS



Exigencias de cursado



90% de asistencia en la etapa online y/o presencial.



100% de asistencia a nuestras instancias evaluativas



Cumplir con el horario de comienzo y fin.



Tener un buen concepto del equipo docente a cargo



Entregar en tiempo y forma cada actividad.



Debe presentarse y rendir todas las instancias evaluativas de la facultad establecidas para el ingreso



Aprobar el 70% de los autoevaluativos.
Aprobar con nota 70/100.



Ante dudas sobre el desarrollo del curso o cualquier inconveniente no dudes en comunicarte con el Espacio de Asesoramiento a los Procesos Educativos: pieroge.institucional@gmail.com

¿Por qué estas exigencias?

Éstas son las condiciones que debes cumplir para ser alumno regular y poder continuar con el cursado en nuestra institución. En caso de cumplir con todo lo mencionado y no ingresar a la universidad, Piero/Aula Galena te ofrece realizar nuevamente nuestro curso de ingreso de forma gratuita. Si el alumno no cumple con las pautas arriba mencionadas, perderá el acceso a recursar de forma gratuita nuestros cursos de ingreso, lo cual, se notificará a los padres y en caso que sea necesario, el alumno/a puede ser retirado del curso.

Recursado Gratuito

Si cumpliendo con las exigencias de nuestro curso, no logras ingresar al 31/03/2024, volveremos a darte en forma gratuita un curso en nuestra próxima edición para tu ingreso.

 351 392 2538

 /ingresaconlapiero

 Pasaje Valtodano 1480
Nueva Córdoba

 /piero.aulagalena

www.lapiero.com.ar